

ENERGIMÆRKNINGSRAPPORT

ENERGIMÆRKE OG FORSLAG TIL ENERGIFORBEDRINGER

E/F Ørbækgård, område 4
Ørbækgårds Alle 409
2970 Hørsholm

DINE BYGNINGER
HAR ENERGIMÆRKE

C

Du betaler hvert år **26.700 kr.**
mere, end du behøver i energjudgifter*

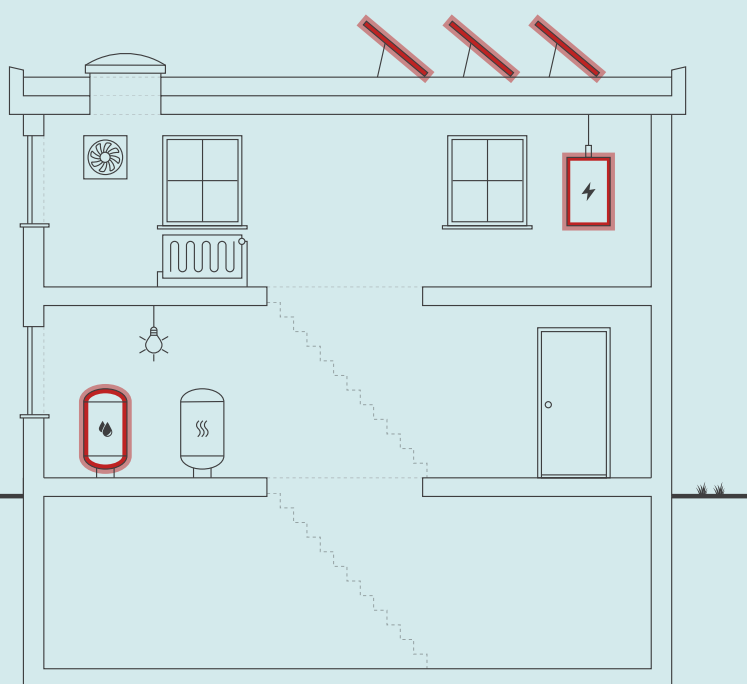

Skitsen illustrerer en generisk bygning, baseret på bygningens karaktertræk. Ikonforklaring kan ses under afsnittet IKONFORKLARING.

ENERGIKONSULENTENS BEDSTE ANBEFALINGER

- 1 Montage af solceller.**
 Årlig besparelse: 20.700 kr.
 Investering: 250.000 kr.
- 2 Installation af ny isoleret brugsvandsveksler.**
 Årlig besparelse: 2.300 kr.
 Investering: 40.000 kr.
- 3 Nye varmfordelingspumper.**
 Årlig besparelse: 3.600 kr.
 Investering: 52.000 kr.

BYGNINGENS ENERGIFORBRUG*

	I DAG	EFTER RENTABLE TILTAG	DU SPARER ÅRLIGT
Fjernvarme	299.200 kr.	296.700 kr.	2.500 kr.
El til andet	149.000 kr.	124.800 kr.	24.200 kr.
Overskud fra solceller	0 kr.	0 kr.	0 kr.
Samlet energjudgift	448.200 kr.	421.500 kr.	26.700 kr.
Samlet CO ₂ -udledning	29,94 ton	25,24 ton	4,70 ton

* Tallene er baseret på en standardiseret brug af bygningen. Se siden: FORMÅLET MED ENERGIMÆRKNINGEN.

FORBEDRING AF ENERGIMÆRKET VED GENNEMFØRSEL AF ALLE RENTABLE FORSLAG:



Adresse

Ørbækgårds Alle 409
2970 Hørsholm

Energimærkningsnummer

311890699

Gyldighedsperiode

27. marts 2026 - 27. marts 2036

Udarbejdet af

Plan 1 Byggerådgivning A/S
CVR-nr.: 29212422

På denne side får du hjælp til at igangsætte de energiforbedringer, som energikonsulenten har fremhævet. Du kan sammenligne tiltagene på tværs af økonomi, klima og praktiske forhold, ligesom der til hvert forslag er en trinvis guide til at komme i gang med energiforbedringerne.

På de følgende sider i rapporten finder du detaljeret information om energikonsulentens forbedringsforslag.

MONTAGE AF SOLCELLER.

- 1 Find en håndværker eller anden relevant fagperson som kan hjælpe dig med planlægning og udførelse af din energiforbedring.
- 2 På Spareenergi.dk kan du få inspiration til energiforbedringen om "Solcelleanlæg"
- 3 Læs mere om den konkrete energiforbedring på www.spareenergi.dk/solcelleanlaeg
- 4 Indhent et eller flere tilbud på energiforbedringen, udvælg den løsning, der passer dig bedst, og begynd din energiforbedring.



Besparelse
20.700 kr./årligt



CO2-reduktion
4.130 kg./årligt



Investering
250.000 kr.



Renoveringstid
Fra 2 dage til 1 uge

INSTALLATION AF NY ISOLERET BRUGSVANDSVEKSLER.

- 1 Find en håndværker eller anden relevant fagperson som kan hjælpe dig med planlægning og udførelse af din energiforbedring.
- 2 På Spareenergi.dk kan du få inspiration til energiforbedringen om "Ny varmtvandsbeholder"
- 3 Læs mere om den konkrete energiforbedring på www.spareenergi.dk/ny-varmtvandsbeholder
- 4 Indhent et eller flere tilbud på energiforbedringen, udvælg den løsning, der passer dig bedst, og begynd din energiforbedring.



Besparelse
2.300 kr./årligt



CO2-reduktion
149 kg./årligt



Investering
40.000 kr.



Renoveringstid
Op til 2 dage

NYE VARMEFORDDELINGSPUMPER.

- 1 Find en håndværker eller anden relevant fagperson som kan hjælpe dig med planlægning og udførelse af din energiforbedring.
- 2 På Spareenergi.dk kan du få inspiration til energiforbedringen om "Ny cirkulationspumpe"
- 3 Læs mere om den konkrete energiforbedring på www.spareenergi.dk/ny-cirkulationspumpe
- 4 Indhent et eller flere tilbud på energiforbedringen, udvælg den løsning, der passer dig bedst, og begynd din energiforbedring.



Besparelse
3.600 kr./årligt



CO2-reduktion
416 kg./årligt



Investering
52.000 kr.



Renoveringstid
Op til 2 dage

RÅD OM FINANSIERING

Der eksisterer flere offentlige tilskudspuljer, hvorfra det er muligt at ansøge om tilskud til energirenoveringer. Hold dig opdateret om eksisterende tilskudspuljer på www.spareenergi.dk.

Flere banker tilbyder klima- og energieffektiviseringslån med lav rente. Ring til din bank og hør, hvad de kan tilbyde.

HJÆLP TIL GENNEMFØRELSE AF ENERGIBESPARELSER

Energikonsulenten kan fortælle dig, hvilke forudsætninger der ligger til grund for de enkelte forbedringsforslag.

På spareenergi.dk kan du læse mere om energirenoveringer og finde inspiration og hjælp til at igangsætte en energirenovering. Find f.eks. Bygningsguiden, hvor vi har samlet viden om de mest almindelige hustyper i Danmark – så du kan få overblik over, hvordan man opnår en bedre bolig, der både er energieffektiv, har et godt indeklima og er tidssvarende.

Adresse

Ørbækgårds Alle 409
2970 Hørsholm

Energimærkningsnummer

311890699

Gyldighedsperiode

27. marts 2026 - 27. marts 2036

Udarbejdet af

Plan 1 Byggerådgivning A/S
CVR-nr.: 29212422

På denne side kan du sammenligne økonomi og klimaeffekt for alle rapportens forbedringsforslag.

SIDE 3 - BILAG

RENTABLE RECOVERINGSFORSLAG			
RECOVERINGSFORSLAG	ÅRLIG BESPARELSE*	INVESTERING	REDUKTION I ÅRLIGT UDLEDT CO ₂
VARMEFORDELINGSPUMPER Nye varmfordelingspumper.	3.600 kr.	52.000 kr.	416 kg CO ₂
VARMTVANDSBEHOLDER Installation af ny isoleret brugsvandsveksler.	2.300 kr.	40.000 kr.	149 kg CO ₂
SOLCELLER Montage af solceller.	20.700 kr.	250.000 kr.	4.130 kg CO ₂
ANDRE FORSLAG DER KAN VÆRE RENTABLE, HVIS DE UDFØRES SAMMEN MED ANDRE RECOVERINGER			
FACADEVINDUER Udskiftning af vinduer og glasdøre, til nye med 3 lags energiruder. Energiklasse A.	25.500 kr.		1.780 kg CO ₂
VARMEFORDELINGSPUMPER Nye shuntpumper på gulvvarmestreng.	2.800 kr.		322 kg CO ₂

* Tallene er baseret på en standardiseret brug af bygningen. Se siden: FORMÅLET MED ENERGIMÆRKNINGEN.

Adresse

Ørbækgårds Alle 409
2970 Hørsholm

Energimærkningsnummer

311890699

Gyldighedsperiode

27. marts 2026 - 27. marts 2036

Udarbejdet af

Plan 1 Byggerådgivning A/S
CVR-nr.: 29212422

FORMÅLET MED ENERGIMÆRKNINGEN

Energimærkning af bygninger har to formål: Mærkningen synliggør bygningens beregnede energibehov og er derfor en form for varedeklaration, når en bygning sælges eller udlejes. På baggrund af det beregnede energibehov tildeles boligen en karakter på energimærkningskalaen fra A2020 til G.

Rapporten giver et overblik over de energimæssige forbedringer af bygningerne, som er rentable at gennemføre eller kan være rentable, hvis de udføres sammen med andre renoveringer. Rapporten beskriver hvad forbedringerne går ud på, hvad de koster at gennemføre, hvor meget energi og CO2 man sparer, og hvor stor besparelse der kan opnås på el- og varmeregninger ud fra det beregnede energibehov.

DERFOR SKAL DU GENNEMFØRE ENERGIFORBEDRINGER:



BEDRE INDEKLIMA

Energiforbedringer kan have en positiv betydning for indeklimaet.



VARMERE OVERFLADER

Bygningen bliver bedre til at holde på varmen, så det er muligt at udnytte flere områder i bygningen, der før var for kolde.



ØGET KOMFORT

Det bliver nemmere at opretholde den rette temperatur i bygning, så den bliver rarere at være i.



MINDRE TRÆK

Bygningen bliver tættere, så det ikke længere trækker fra de steder, hvor brugerne før var generet af kulde og træk.

Det beregnede energibehov er en ret præcis indikator for bygningens energimæssige kvalitet – i modsætning til det faktiske forbrug, som naturligvis er stærkt afhængigt både af vejret og af de vaner, som bygningens brugere har. Nogle sparer på varmen, mens andre fyrer for åbne vinduer eller bruger store mængder varmt vand.

For at kunne sammenligne bygningers energimæssige kvalitet, beregnes bygningens beregnede energibehov ud fra en række standardantagelser for vej, familiestørrelse, indendørstemperatur, adfærd m.v. Nedenfor ses de mest centrale antagelser for det beregnede energibehov.

FIRE ÅRSAGER TIL AT BYGNINGENS FAKTISKE VARMEREGNING KAN AFVIGE FRA DET BEREGNEDNE ENERGIBEHOV I RAPPORTEN:



BRUG AF BYGNINGEN

Der antages en gennemsnitlig anvendelse af bygningen ift. brugere, drift og apparater. Det faktiske varmeforbrug kan afvige, hvis bygningen har et andet brugsmønster.



INDENDØRSTEMPERATUR

Der antages en konstant opvarmning af bygningen til 20°C. Den faktiske varmeregning kan afvige hvis brugerne ønsker en højere eller lavere temperatur.



VARMTVANDSFORBRUG

Der antages et gennemsnitligt forbrug af varmt vand relativt til bygningens størrelse. Den faktiske varmeregning kan afvige, hvis brugerne bruger mere eller mindre varmt vand.



VEJRFORHOLD

Der antages gennemsnitlige vejrforhold. Den faktiske varmeregning kan afvige, hvis vinteren er særlig varm eller kold.

Adresse

Ørbækgårds Alle 409
2970 Hørsholm

Energimærkningsnummer

311890699

Gyldighedsperiode

27. marts 2026 - 27. marts 2036

Udarbejdet af

Plan 1 Byggerådgivning A/S
CVR-nr.: 29212422



BYGNINGSBESKRIVELSE / Ørbækgårds Alle 409, 2970 Hørsholm

ADRESSE

Ørbækgårds Alle 409, 2970 Hørsholm

BYGNINGENS ANVENDELSE I FØLGE BBR

Etagebolig-bygning, flerfamiliehus eller to-familiehus (140)

KOMMUNE NR. 223	BFE NR. 8891463	BYGNINGS NR. 1	BOLIGAREAL I BBR 1419 m ²	ERHVERVSAREAL I BBR 0 m ²
OPFØRELSESÅR 2002	OPVARMET BYGNINGSAREAL 1641 m ²	HERAF TAGETAGE OPVARMET 0 m ²	HERAF KÆLDERETAGE OPVARMET 271 m ²	UOPVARMET KÆLDERETAGE 0 m ²
ÅR FOR VÆSENTLIG RENOVERING Ikke angivet	VARMEFORSYNING Fjernvarme	SUPPLERENDE VARME Ingen		

C

ENERGIMÆRKE

B

ENERGIMÆRKE EFTER RENTABLE BESPARELSFORSLAG

B

ENERGIMÆRKE EFTER ALLE BESPARELSFORSLAG

BYGNINGENS BEREGNEDE ENERGIBEHOV

Opvarmning

FORSYNINGSFORM Fjernvarme	VARMEBEHOV I kWh 135.600	OMREGNET TIL ENERGIENHED FOR FORSYNINGSFORM 135,60 MWh fjernvarme
------------------------------	-----------------------------	--

Andre energibehov

EL TIL ANDET*	kWh
El til bygningsdrift	9.876
El til forbrug	53.081

*El til bygningsdrift er det elforbrug, der i beregningen går til installationer, f.eks. varmfordelingspumper, ventilation mv. El til forbrug dækker over et standardiseret, gennemsnitligt elforbrug til f.eks. hvidevarer, tv mv. El til forbrug påvirker ikke energimærkekaraktæren, men den varme der afgives fra elforbrugende udstyr reducerer bygningens beregnede varmebehov.

Adresse

Ørbækgårds Alle 409
2970 Hørsholm

Energimærkningsnummer

311890699

Gyldighedsperiode

27. marts 2026 - 27. marts 2036

Udarbejdet af

Plan 1 Byggerådgivning A/S
CVR-nr.: 29212422

BYGNINGSBESKRIVELSE / Ørbækgårds Alle 411, 2970 Hørsholm

ADRESSE

Ørbækgårds Alle 411, 2970 Hørsholm

BYGNINGENS ANVENDELSE I FØLGE BBR

Etagebolig-bygning, flerfamiliehus eller to-familiehus (140)

KOMMUNE NR. 223	BFE NR. 8891463	BYGNINGS NR. 2	BOLIGAREAL I BBR 582 m ²	ERHVERVSAREAL I BBR 0 m ²
OPFØRELSESÅR 2002	OPVARMET BYGNINGSAREAL 580 m ²	HERAF TAGETAGE OPVARMET 0 m ²	HERAF KÆLDERETAGE OPVARMET 0 m ²	UOPVARMET KÆLDERETAGE 0 m ²
ÅR FOR VÆSENTLIG RENOVERING Ikke angivet	VARMEFORSYNING Fjernvarme	SUPPLERENDE VARME Ingen		



ENERGIMÆRKE



ENERGIMÆRKE EFTER RENTABLE BESPARELSESFORSLAG



ENERGIMÆRKE EFTER ALLE BESPARELSESFORSLAG

BYGNINGENS BEREGNEDE ENERGIBEHOV

Opvarmning

FORSYNINGSFORM Fjernvarme	VARMEBEHOV I kWh 59.420	OMREGNET TIL ENERGIENHED FOR FORSYNINGSFORM 59,42 MWh fjernvarme
------------------------------	----------------------------	---

Andre energibehov

EL TIL ANDET*	kWh
El til bygningsdrift	4.112
El til forbrug	20.551

*El til bygningsdrift er det elforbrug, der i beregningen går til installationer, f.eks. varmfordelingspumper, ventilation mv. El til forbrug dækker over et standardiseret, gennemsnitligt elforbrug til f.eks. hvidevarer, tv mv. El til forbrug påvirker ikke energimærkekarakteren, men den varme der afgives fra elforbrugende udstyr reducerer bygningens beregnede varmebehov.

Adresse

Ørbækgårds Alle 409
2970 Hørsholm

Energimærkningsnummer

311890699

Gyldighedsperiode

27. marts 2026 - 27. marts 2036

Udarbejdet af

Plan 1 Byggerådgivning A/S
CVR-nr.: 29212422

ANVENDTE ENERGIPRISER INKL. AFGIFTER VED BEREGNING AF BESPARELSER

Anvendte energipriser ved beregning af energibesparelserne i denne rapport:

Fjernvarme
938 kr. pr. MWh
Fast afgift: 116.298 kr. pr. år

Elektricitet til andet end opvarmning
1,70 kr. pr. kWh

Rapportens el-pris er anvendt ud fra et gennemsnit i den sidste måned.

Salg af overskud fra solceller kan variere med priser og aftaler med el-distributører og er derfor vanskeligt at bestemme i beregningerne er der brugt 0 øre pr. solgt kWh el og et årligt

OPLYST FORBRUG INKL. MOMS OG AFGIFTER

Denne rapport indeholder ikke oplysninger om det faktiske forbrug, da det ikke er blevet gjort tilgængeligt for energikonsulenten ved udførelsen af energimærket.

FORBEHOLD FOR PRISER PÅ INVESTERING I ENERGIBESPARELSE

Energimærkets besparelsesforslag er baseret på energikonsulentens erfaring og vurdering. Før energibesparelsesforslagene iværksættes, bør der altid indhentes tilbud fra flere leverandører, da de angivne priser alene skal betragtes som vejledende. Desuden bør det undersøges om energiforbedringen kræver myndighedsgodkendelse.

Årligt abonnement for salg af el bør undersøges nærmere, da dette varierer meget på det frie el marked.

For en konkret vurdering af ejendommens isoleringsmæssige tilstand, skal der udføres destruktive indgreb i klimaskærmen.

DESTRUKTIVE UNDERSØGELSER

Der er i forbindelse med bygningsgennemgang ikke givet tilladelse til at foretage destruktive undersøgelser. Oplysning om isolering beror derfor på energikonsulentens skøn, tegningsmateriale og byggeskik.

FIRMA

Firmanummer: 600209
CVR-nummer: 29212422

Plan 1 Byggerådgivning A/S
Gammel Køge Landevej 57, 3 sal
2500 Valby

www.plan1.dk
info@plan1.dk
tlf. 70227715

Ved energikonsulent
Ole Holck

RAPPORTENS GYLDIGHED

Gyldig fra 27. marts 2026 til den 27. marts 2036

KLAGEMULIGHEDER

Tror du, der er fejl i rapporten, eller ønsker du at klage over energimærkningen, skal du rette henvendelse til det certificerede energimærkningsfirma, der har udarbejdet mærkningen.

Ejeren af bygningen eller enheden kan klage. Klagen skal være modtaget hos det certificerede energimærkningsfirma, senest:

- 1 år efter energimærkningsrapportens dato, eller
- 1 år efter bygningens overtagedesdag, som er aftalt mellem sælger og køber, hvis bygningen efter indberetningen af energimærkningsrapporten har fået ny ejer - dog senest 6 år efter energimærkningsrapportens datering.

Reglerne om klageadgang står i gældende bekendtgørelse om energimærkning af bygninger. Klik ind på linket og læs mere om, hvordan du indgiver en klage.

<https://ens.dk/analyser-og-statistik/klagevejledning>

Det certificerede energimærkningsfirma behandler klagen og bør meddele sin skriftlige afgørelse af klagen inden for 4 uger.

BEHANDLING AF OPLYSNINGER

Energistyrelsen er ansvarlig for behandlingen af oplysninger om bygningen, herunder offentliggørelse af energimærkningsrapporten. Du kan læse mere om reglerne, samt hvordan vi behandler oplysninger på vores hjemmeside.

<https://ens.dk/analyser-og-statistik/lovgivning-om-energimaerkning>

Adresse

Ørbækgårds Alle 409
2970 Hørsholm

Energimærkningsnummer

311890699

Gyldighedsperiode

27. marts 2026 - 27. marts 2036

Udarbejdet af

Plan 1 Byggerådgivning A/S
CVR-nr.: 29212422

Energimærkningen vedrører E/F Ejerforeningen Ørbækgård Område 4, med adressen Ørbækgårds alle 409, 2970 Hørsholm og er bygning 1 og 2, i BBR-meddelelsen, fra Bygge- og Boligregistret. Energimærkningen er udført efter gældende Håndbog for Energikonsulenter.

Beskrivelse af bygningen:

Bebyggelsen består af et etagebyggeri med 3 etager der danner en skæv V form, som mod nordøst har en gennemgang i hele bygningens højde, ejendommen har 3 trappeopgange med udvendig elevator. Ejendommen er delt op på to bygninger, hvor bygning 1 indeholder opgang 409 og 410. Bygning 2 indeholder opgang 411. Bygning 1 har delvis kælder. Ejendommen bestyres af en ejerforening.

Utilgængelige rum

Ved besigtigelsen var der adgang til lejlighederne nr. 410, st. th og st. tv, nr. 409 1. sal tv, Der har været adgang til trappeopgange og kældre samt teknik rum i kælder.

Opvarmet areal:

Overslagsmæssig kontrolopmåling er udført. Det opvarmede areal er opmålt ud fra tegninger og kontrolopmåling ved besigtigelsen.

Konsulent kommentar

Der er ingen forslag til energimæssige forbedringer i ejendommen med god rentabilitet og med en tilbagebetalingstid under 10 år.

Tre forslag er med tilbagebetalingstid længere end 10 år, men vil være rentable at udføre. Selv om investeringen er langsigtet, kan forbedringen have betydning og interesse for fremtidige købere og højne gensalgsværdien. Ligeledes vil man være bedre "klædt på" til at kunne imødegå de stigende energipriser og evt. fremtidige miljø- og energiafgifter. Under alle omstændigheder vil en realisering af forslaget her og nu medføre en energibesparelse og en komfortforbedring af ejendommen.

Herudover er udarbejdet forslag, der bør overvejes i forbindelse med en evt. renovering eller ombygning af ejendommen.

Der er på grund af æstetik og fugt, ikke forslag til efterisolering af ydervægge.

Forslagene vedrørende klimaskærm og installationer som ikke er medtages, er af energikonsulenten vurderet ikke at være rentable.

Beregningerne baserer sig på visuel gennemgang. Hvor oplysninger ikke har kunnet fremskaffes, er beregningerne baseret på bedste skøn. Ved utilgængelige konstruktioner, baseres et skøn i energimærkningen sig på, tidstypiske byggeskikke og krav samt den aktuelle bygnings isoleringsniveau i øvrigt. Samme skøn gør sig gældende for varmeanlæg m.v. Der tages i den forbindelse forbehold for afvigelser fra faktiske forhold, der kan have betydning for energimærkningens besparelsesforslag.

Der har været tegninger til rådighed fra ejendommens arkiv i teknik rum, her er udvalgt Byggesags arkiv Hørsholm kommune område 4 og Renovering af tag og mur. Disse mapper er lånt.

Der har ikke været tegninger til rådighed på WebLager.

Adresse

Ørbækgårds Alle 409
2970 Hørsholm

Energimærkningsnummer

311890699

Gyldighedsperiode

27. marts 2026 - 27. marts 2036

Udarbejdet af

Plan 1 Byggerådgivning A/S
CVR-nr.: 29212422

KOMMENTARER TIL BYGNINGSBESKRIVELSEN

Ejendommens BBR-meddelelse anses for retvisende for så vidt angår bygningsarealer, konstruktion, anvendelse og opvarmningsform.

Der er mindre uoverensstemmelser mellem BBR-meddelelsens areal opgørelser og registreringer ved energimærkningen.

Adresse

Ørbækgårds Alle 409
2970 Hørsholm

Energimærkningsnummer

311890699

Gyldighedsperiode

27. marts 2026 - 27. marts 2036

Udarbejdet af

Plan 1 Byggerådgivning A/S
CVR-nr.: 29212422

På de følgende sider kan du se en detaljeret beskrivelse af energitilstanden af dine bygninger, energikonsulentens forslag til energiforbedringer og tilhørende energiløsninger.

Nogle forbedringsforslag er rentable. Det betyder, at du sparer mere på dit energiforbrug inden for energiforbedringens levetid, end energiforbedringen koster at gennemføre.

De rentable forslag fremgår med en investeringspris.

Nogle forbedringsforslag kan med fordel overvejes ved renoveringer, eller hvis der er bygningsdele, der alligevel skal udskiftes. Investeringsprisen til forbedringsforslag ved renovering, er ikke angivet da investeringen vil afhænge af den konkrete renovering, som skal ske i forbindelse med besparelsesforslaget.

TAG OG LOFT

FLADT TAG

STATUS

Det flade tag (built-up tag) er isoleret med 300 mm mineraluld. Konstruktions- og isoleringsforhold er konstateret ud fra tegningsmateriale.

YDERVÆGGE

HULE YDERVÆGGE

STATUS

Ydervægge er udført som 35 cm hulmur. Vægge består udvendigt og indvendigt af tegl. Hulrummet er isoleret ved opførelsen. Konstruktions- og isoleringsforhold er konstateret ud fra tegningsmateriale.

MASSIVE YDERVÆGGE

STATUS

Ydervægge består af 19 cm massiv letbetonvæg med 100 mm udvendig isolering. Konstruktions- og isoleringsforhold er konstateret ud fra tegningsmateriale.

KÆLDER YDERVÆGGE

STATUS

Kælderydervægge mod jord, 290 mm beton element med 75 mm Sundolit udvendigt med drænplade. Konstruktions- og isoleringsforhold er konstateret ud fra tegningsmateriale.

Kælderydervægge i trappeskakt består af 30 cm betonvæg. Konstruktions- og isoleringsforhold er skønnet ud fra opførelsestidspunktet.

Adresse

Ørbækgårds Alle 409
2970 Hørsholm

Energimærkningsnummer

311890699

Gyldighedsperiode

27. marts 2026 - 27. marts 2036

Udarbejdet af

Plan 1 Byggerådgivning A/S
CVR-nr.: 29212422

VINDUER, OVENLYS OG DØRE

FACADEVINDUER

STATUS

Ejendommens vinduer og glasdøre er med ældre to lags energiruder. Terrassedøre er i lejlighed 409 1. tv fundet med nyere to lags energiruder med varm kant.

RENOVERINGSFORSLAG

Det anbefales at udskifte vinduer og glasdøre med 2 lags energiruder til nye med 3 lags energiruder, energiklasse A. Foruden en besparelse på varmeregningen må der forventes en besparelse på vedligeholdelse og en bedre komfort.

ÅRLIG BESPARELSE

25.500 kr.

INVESTERING

YDERDØRE

STATUS

Yderdør uden glas er isoleret med ca. 15 mm isolering.

GULVE

TERRÆNDÆK

STATUS

Terrændæk er udført i beton med strøgulve og isoleret med 50 mm mineraluld mellem strøer. Under betonen er isoleret med 160 mm sundolit. Konstruktions- og isoleringsforhold er konstateret ud fra tegningsmateriale.

KÆLDERGULV

STATUS

Kældergulv er udført med 80 mm betondæk, 75 mm Sundolit og 100 mm ærtesten. Konstruktions- og isoleringsforhold er konstateret ud fra tegningsmateriale.

LINJETAB VED FUNDAMENT

STATUS

Fundament er med to lag letklinker blok, med sokkelpuds. Punkt understøtninger er med et lag letklinker blok

Adresse

Ørbækgårds Alle 409
2970 Hørsholm

Energimærkningsnummer

311890699

Gyldighedsperiode

27. marts 2026 - 27. marts 2036

Udarbejdet af

Plan 1 Byggerådgivning A/S
CVR-nr.: 29212422

VENTILATION

VENTILATION

STATUS

Der er naturlig ventilation og mekanisk udsugning fra badeværelser. Bygningen er normal tæt, da konstruktionssamlinger og fuger ved vindues- og døråbninger, samt tætningslister i vinduer og udvendige døre fremstår i god stand.

Fra badeværelser og emhætte i køkkener er der udsugning fra Exhausto ventilatorer anbragt på tag. Der er to ventilatorer for hver opgang.

Fabrikat Exhausto og type DTH.

Der er automatik til ventilation i teknikrum i kælderen. Exhausto KTR 20

VARMEANLÆG

FJERNVARME

STATUS

Bygningen opvarmes med fjernvarme. Anlægget er udført med isolerede varmevekslere og indirekte centralvarmevand i fordelingsnettet.

I hver lejlighed er der en fjernvarmeunit fra Gemina-Termix, type VVX 1-1 T24. Unitten er fra år 2001 og indeholder både veksler til varme og til varmt brugsvand. I unitten er der også blandesløjfe for gulvarme i badeværelser.

I kælderen er der i teknik rum en fjernvarmeunit, Gemina-Termix, type VX 1 T24. Unitten er fra år 2001 og betjener radiatorer i trappeopgange og kælder.

VARMEPUMPER

STATUS

Der er ingen varmepumpe i bygningen.

SOLVARME

STATUS

Der er ikke stillet forslag til solvarmeanlæg, da dette, med bygningens eksisterende varmeanlæg og den dertilhørende energipris, ikke vil kunne medføre et fornuftigt og rentabelt forslag.

Adresse

Ørbækgårds Alle 409
2970 Hørsholm

Energimærkningsnummer

311890699

Gyldighedsperiode

27. marts 2026 - 27. marts 2036

Udarbejdet af

Plan 1 Byggerådgivning A/S
CVR-nr.: 29212422

VARMEFORDELING

VARMEFORDELING

STATUS

Den primære opvarmning af ejendommen sker via radiatorer i opvarmede rum. Varmefordelingsrør er udført som et-strengs anlæg, med lokal blandesløjfe i hver lejlighed. Der er desuden gulvvarme i badeværelser.

VARMEFORDELINGSPUMPER

STATUS

I varmeanlægget er der monteret fordelingspumper, af fabrikat Grundfos, type Alpha 2. Pumpen har en maksimal effekt på 18 Watt.

I varmeanlægget er der monteret fordelingspumper, af fabrikat Grundfos, type UPS 15 40. Pumpenerne er uden isolering.

Til blandesløjfe for gulvvarme er der monteret en shuntpumpe, af fabrikat Grundfos, type UPS 15 40, Pumpen er uden isolering.

For mange af shuntpumperne er mærkepladen utydelig.

På gulvarmeanlæg er der monteret pumper . Pumperne har utydelig mærkeplade, vurderes som Grundfos type comfort UP 15.

RENOVERINGSFORSLAG

Der foreslås montage af nye varmfordelingspumper. Det vurderes at de eksisterende pumper af typen UPS 15-40, kan udskiftes til en mere effektiv fordelingspumpe.

ÅRLIG BESPARELSE

3.600 kr.

INVESTERING

52.000 kr.

RENOVERINGSFORSLAG

Der foreslås montage af nye shuntpumper på gulvarmestreng.. Det vurderes at de eksisterende pumper af typen UP 15, kan udskiftes til en mere effektiv fordelingspumpe.

ÅRLIG BESPARELSE

2.800 kr.

INVESTERING

AUTOMATIK

STATUS

Der er monteret termostatventiler på alle radiatorer til regulering af korrekt rumtemperatur.

Adresse

Ørbækgårds Alle 409
2970 Hørsholm

Energimærkningsnummer

311890699

Gyldighedsperiode

27. marts 2026 - 27. marts 2036

Udarbejdet af

Plan 1 Byggerådgivning A/S
CVR-nr.: 29212422

VARMT BRUGSVAND

VARMT BRUGSVAND

STATUS

I beregningen er der indregnet et varmtvandsforbrug på 250 liter pr. m² opvarmet etageareal pr. år.

VARMTVANDSRØR

STATUS

Varmetabet fra tilslutningsrør under 5 meter indregnes med et standard værdisæt for rørlængde og isoleringsniveau svarende til 4 meter med 30 mm isolering. Dette udføres iht. gældende Håndbog for Energikonsulenter.

Tilslutningsrør i fjernvarmeunit er udført som 18 mm rustfri stålrør. Rørene er u-isoleret.

VARMTVANDSBEHOLDER

STATUS

Varmt brugsvand produceres via brugsvandsveksler, fabrikat Termix. Veksleren er placeret i unit i skab, i hver lejlighed.

Veksleren er uden isolering.

I kældrens teknikrum er der en elektrisk opvarmet varmtvandsbeholder i forbindelse med håndvask. Beholderen anvendes kun lejlighedsvis og er taget ud af stikkontakt.

Beholderen indgår ikke i energimærkningen.

Beholderen er præisoleret og på 30 liter, fabrikat Carlsbad.

RENOVERINGSFORSLAG

Der foreslås installation af ny isoleret brugsvandsveksler. Det varme brugsvand produceres i en ny, præisoleret brugsvandsveksler.

ÅRLIG BESPARELSE

2.300 kr.

INVESTERING

40.000 kr.

EL

BELYSNING

STATUS

Belysning i trappeopgangen består af LED armaturer, styret med bevægelses meldere. Lyset er tænd konstant om natten.

I kælderen er belysningen med LED loftsarmaturer med tænd kontakt og bevægelses meldere.

Udendørsbelysning er med ur-styring og dæmringsrelæ.

Belysningen i elevatorstol består af armaturer med LED belysning. Lyset er tændt konstant

Adresse

Ørbækgårds Alle 409
2970 Hørsholm

Energimærkningsnummer

311890699

Gyldighedsperiode

27. marts 2026 - 27. marts 2036

Udarbejdet af

Plan 1 Byggerådgivning A/S
CVR-nr.: 29212422

SOLCELLER		
STATUS Der er ingen solceller på bygningen.		
RENOVERINGSFORSLAG Montering af solceller på tagflade mod sydvest. Det anbefales at der monteres solceller af typen Monokrystallinske silicium med et areal på ca. 120 m ² . Det bør undersøges om den eksisterende tagkonstruktion er egnet til den ekstra vægt fra solcellerne. En eventuel udgift til dette er ikke medtaget i forslaget økonomi. Det er op til husejeren selv at undersøge om der er eventuelle restriktioner mod opsætning af solcelleanlæg, herunder lokalplaner.	ÅRLIG BESPARELSE 20.700 kr.	INVESTERING 250.000 kr.

Adresse

Ørbækgårds Alle 409
2970 Hørsholm

Energimærkningsnummer

311890699

Gyldighedsperiode

27. marts 2026 - 27. marts 2036

Udarbejdet af

Plan 1 Byggerådgivning A/S
CVR-nr.: 29212422

En bygning består af mange dele, der har betydning for bygningens energibehov. Figuren herunder giver en forklaring af de væsentligste dele på tværs af konstruktioner og installationer.

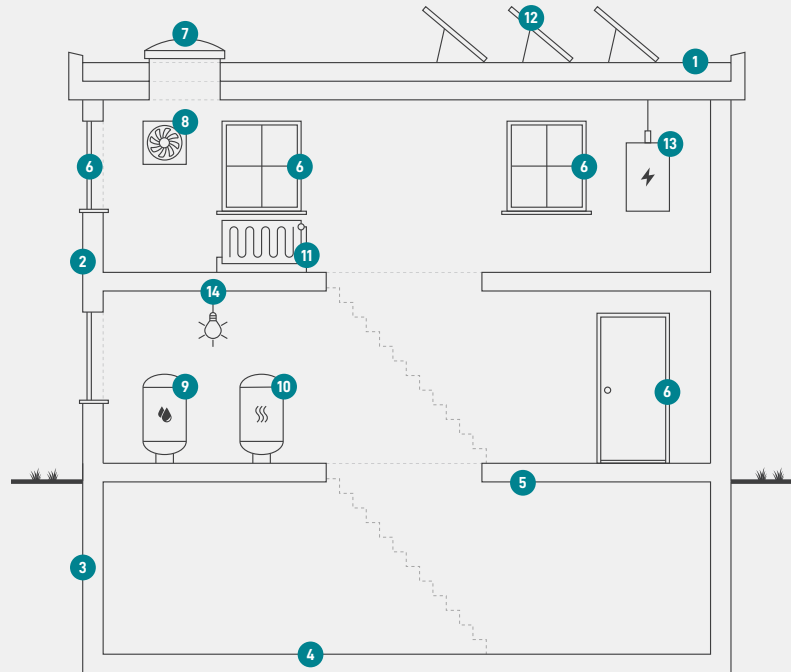

1

Tag og loft

Bygningens øverste del af klimaskærmen, f.eks. et loftrum, et fladt tag eller et udnyttet tagrum.

2

Ydervægge

Bygningens vægge ud mod det fri eller mod uopvarmede områder. Væggen kan være hule, massive eller lette ydervægge.

3

Kælderydervægge

Bygningens kælderydervægge, som vender mod jorden.

4

Kældergulv

Bygningens nederste del af klimaskærmen i bygninger med opvarmet kælder.

5

Etageadskillelse og gulv

Bygningens nederste del af klimaskærmen, f.eks. terrændæk, gulv mod krybekælder eller etageadskillelse mod opvarmet kælder.

6

Vinduer/døre

Bygningens facadevinduer og yderdøre.

7

Ovenlys

Bygningens ovenlysvinduer.

8

Ventilation

Bygningens ventilationsanlæg og ventilationskanaler.

9

Varmt brugsvand

Bygningens komponenter til varmt brugsvand, bl.a. varmtvandsrør og varmtvandsbeholder.

10

Varmeanlæg

Bygningens varmeanlæg, f.eks. kedler, fjernvarme, ovne og varmepumper.

11

Varmefordeling

Bygningens varmfordelingsanlæg, bl.a. varmeanlægget, varmerør og automatik.

12

Solenergi

Bygningens solenergi, f.eks. solvarme og solceller.

13

El og teknik

Bygningens driftsrelaterede el og teknik, f.eks. varmfordelingspumper, varmtvandspumper og vindmøller.

14

Belysning

Bygningens belysning. Kun relevant ved energimærkning af store bygninger, som f.eks. etagebyggeri og erhverv.

Adresse

Ørbækgårds Alle 409
2970 Hørsholm

Energimærkningsnummer

311890699

Gyldighedsperiode

27. marts 2026 - 27. marts 2036

Udarbejdet af

Plan 1 Byggerådgivning A/S
CVR-nr.: 29212422

ENERGIMÆRKE

FOR BYGNINGEN

**E/F Ørbækgård, område 4
Ørbækgårds Alle 409
2970 Hørsholm**

Større bygninger over 600 m², der ofte besøges af offentligheden, er pålagt til enhver tid, at synliggøre energimærkningscertifikatet for brugerne af bygningen.

Energimærkningen er baseret på beregnet forbrug



Energistyrelsen

Gyldig fra den 27. marts 2026 til den 27. marts 2036
Energimærkningsnummer: 311890699

ENERGIMÆRKE

FOR BYGNINGEN

**E/F Ørbækgård, område 4
Ørbækgårds Alle 411
2970 Hørsholm**

Større bygninger over 600 m², der ofte besøges af offentligheden, er pålagt til enhver tid, at synliggøre energimærkningscertifikatet for brugerne af bygningen.

Energimærkningen er baseret på beregnet forbrug



Energistyrelsen

Gyldig fra den 27. marts 2026 til den 27. marts 2036
Energimærkningsnummer: 311890699